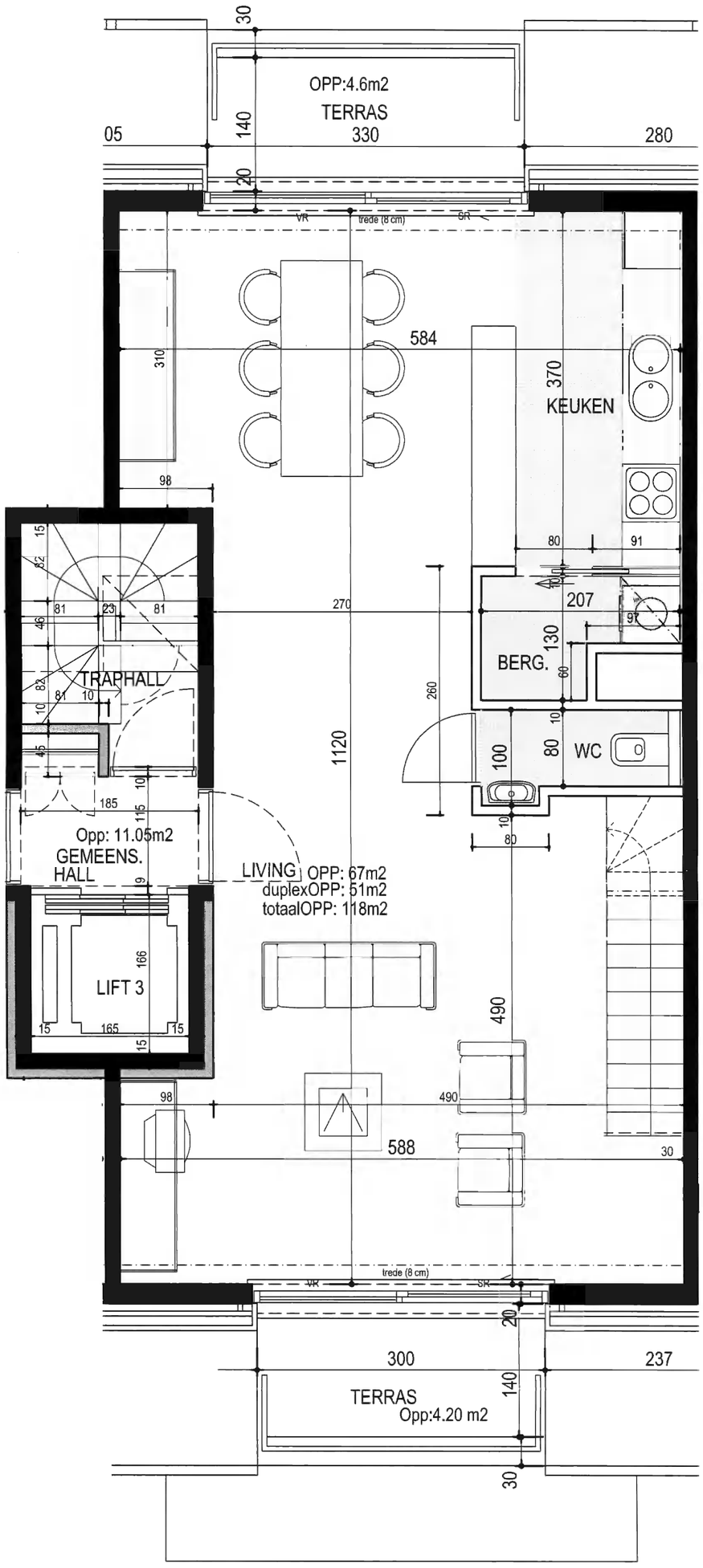

Deze studie is eigendom van E&L projects en zal niet aan derden worden overgedragen, noch medegedeeld geheel of gedeeltelijk.
Alle meubels en toestellen zijn illustratief en hebben geen enkele verkoopswaarde.
Alle opgegeven afmetingen en oppervlaktes zijn louter indicatief.
De architect neemt geen verantwoordelijkheid op vanwege het weglaten door koper van hes sas tussen de living en het wc.

Residentie Asterie: Albert I Laan - Lefebvrestraat - Zeedijk - Nieuwpoort - APP. F0502 - schaal: 1/50.

29 oktober 2007

E&L projects architects

dosn°: 03-10695

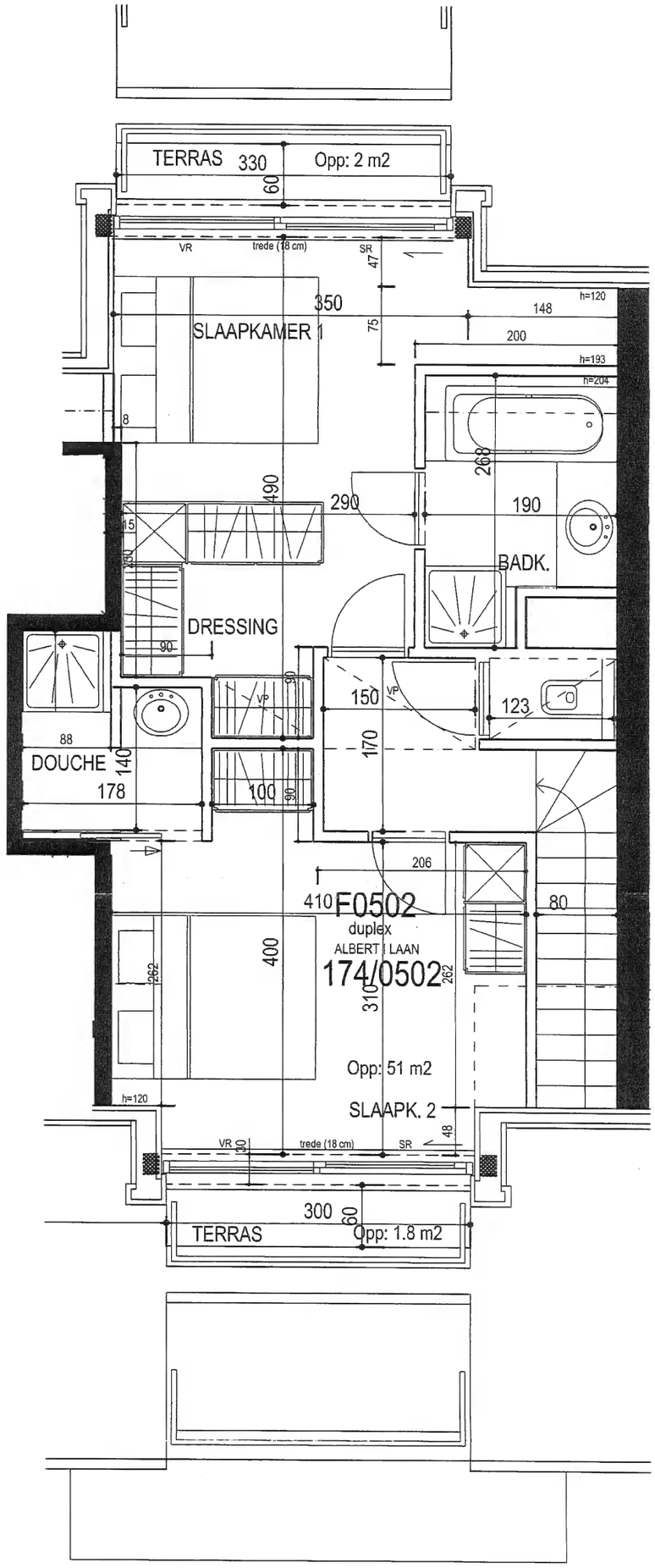

Residentie Asterie: Albert I Laan - Lefebvrestraat - Zeedijk - Nieuwpoort - APP. F0502 duplex - schaal: 1/50.

20 oktober 2009

E&L PROJECTS architecten

dosn°: 03-10695